

**Agenzia delle Entrate**  
**CATASTO FABBRICATI**  
Ufficio Provinciale di  
Macerata

Dichiarazione protocollo n. \_\_\_\_\_ del \_\_\_\_\_  
Planimetria di u.i.u. in Comune di Gualdo  
Contrada Bartolotti

civ. 16

Identificativi Catastali:

Sezione:  
Foglio: 4  
Particella: 518  
Subalterno: 7

Compilata da:  
Battaglioni Nazzareno

Iscritto all'albo:  
Geometri

Prov. Macerata

N. 522

scheda n. 1

Scala 1:200

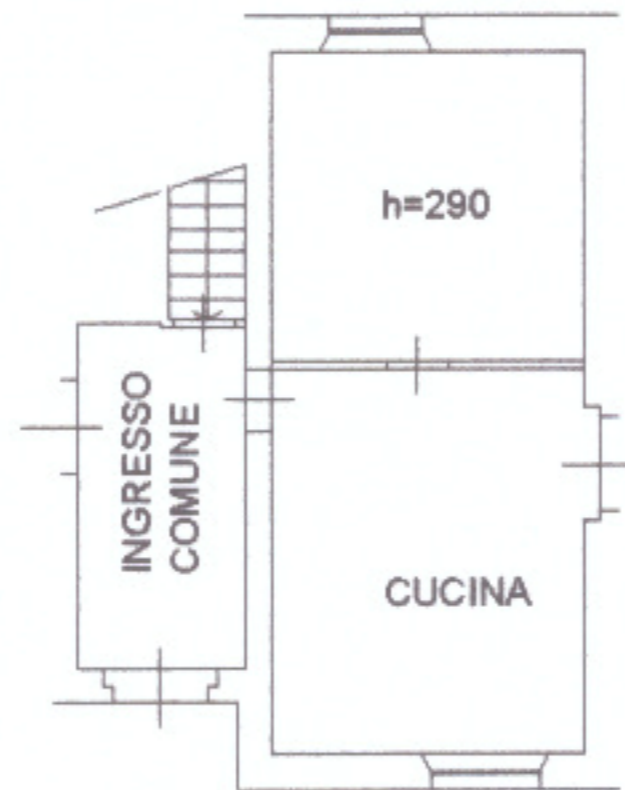

PIANO TERRA

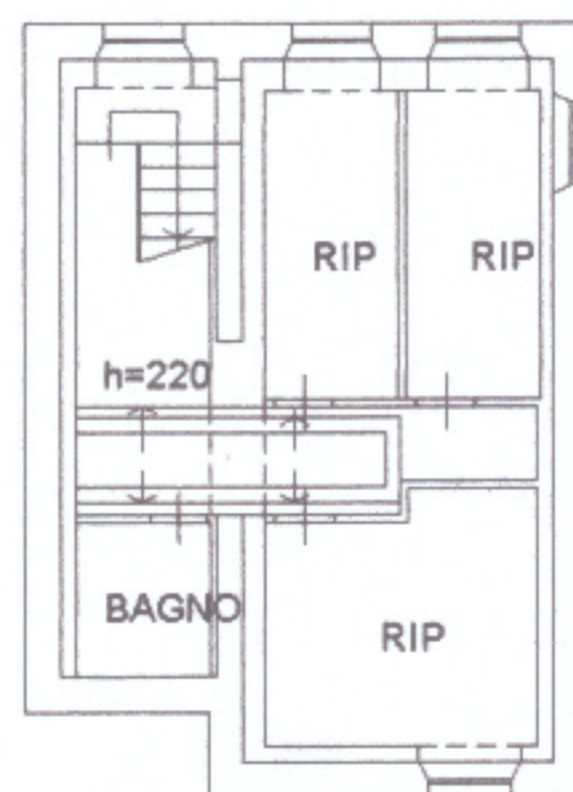

PIANO SEMINTERRATO PRIMO

